



Carta de Precios



Av. Vargas Machuca 320, San Juan de Miraflores

*Atendemos de Lun a Dom y Feriados
de 6:00 am hasta las 10:00 pm*

Aceptamos



/Pasteleria Trigo de Oro



@pasteleriatrigo deoro



@pasteleria.trigo deoro

pedidos@trigodeoro.com.pe

www.trigodeoro.com.pe



Deliciosos:



*Sandwiches,
Chicharrones,
Pizzas de la casa,
Tortas, Pasteles,
variedad de Jugos,
bebidas
y muchos más...*



EMPANADAS

- 495 EMPANADAS DE *(Carne, Pollo, Queso o Mixta)*..... 7.00
 500 PASTEL DE ACELGA..... 7.00
 517 **02** EMPANADAS *(Carne, Pollo, Queso o Mixta)* + **01** vaso de Chicha ó maracuyá **(OFERTA)**..... 15.00
 503 EMPANADA DE LOMO SALTADO..... 7.00



QUICHES

- 909 QUICHE PORCIÓN *(De pollo c/champiñones o de jamón c/queso)* 9.00
 913 QUICHE + CAFÉ, CHICHA O INFUSIÓN **(OFERTA)**..... 10.00
 905 QUICHE X MOLDE..... 99.00



TAMALES

- 944 TAMALES ESPECIALES CHICOS *(con sarza criolla)*..... 4.00
 945 TAMALES ESPECIALES GRANDES *(con sarza criolla)*..... 5.50



CHICHARRONES

- 884 SANDWICH DE CHANCHO A LA CAJA CHINA..... 18.00
 885 SANDWICH DE CHANCHO AL CILINDRO..... 18.00
 886 SANDWICH DE CHICHARRÓN 18.00
 889 CHICHARRÓN C/CAMOTE Y SARZA X KILO..... 118.00
 890 CHICHARRÓN DE PANCETA C/CAMOTE Y SARZA X KILO..... 118.00
 891 CHANCHO AL CILINDRO C/PAPITAS, SARZA Y CREMAS XKG.... 118.00
 892 CHANCHO AL CILINDRO C/PAPITAS, SARZA Y CREMAS **PORCION** 35.00
 893 CHICHARRÓN C/ CAMOTE + SARZA + 10 PANES **(OFERTA)**..... 108.00
 894 CHANCHO AL CILINDRO C/ PAPITAS+ 10 PANES **(OFERTA)**..... 108.00
 895 FILETE DE ASADO DE RES X KG..... 99.00
 896 FILETE DE PAVO X KG..... 108.00
 897 FILETE DE PECHUGA DE PAVO X KG..... 108.00
 898 FILETE DE PIERNA DE CERDO X KG..... 90.00
 901 CAMOTE X KG..... 18.00
 902 CEBOLLA X KG..... 15.00



SANDWICHES VARIOS

999	SANDWICH CIABATTA (c/ Jamón crocante, lechuga y tomate)	16.00
1000	SANDWICH CIABATTA C/POLLO A LA PLANCHA (Palta, lechuga y tomate) Caliente	18.00
1001	SANDWICH CIABATTA C/POLLO (Apio, castañas, queso y cremas).....	18.00
1002	SANDWICH CIABATTA MIXTO (Jamón, queso, tomate, lechuga y papitas al hilo).....	16.00
1003	CLUB SANDWICH + CAFÉ, CHICHA O INFUSIÓN (OFERTA) (Pollo, champiñones, tocino, jamón, queso, huevo y papas fritas).....	25.00
1004	CLUB SANDWICH (Pollo deshilachado, champiñones, tocino, jamón, queso, huevo y papas fritas).....	24.00
1005	CROISSANT C/FILETE DE POLLO (Lechuga, tomate y papas al hilo)...	18.00
1006	CROISSANT C/POLLO DESHILACHADO (Lechuga, tomate y papas)...	18.00
1007	CROISSANT MIXTO (Jamón, queso, lechuga, tomate y papas al hilo).....	16.00
1008	HAMBURGUESA DE CARNE (Hamburguesa casera Trigo de Oro, lechuga, tomate, pepino y papas al hilo).....	18.00
1009	HAMBURGUESA C/ POLLO DESHILACHADO (Lechuga, tomate y papas al hilo).....	18.00
1010	HAMBURGUESA ROYAL (Hamburguesa casera Trigo de Oro, jamón, queso, huevo, tomate, pepino, lechuga y papas al hilo).....	21.00
1011	SANDWICH JAMÓN DE PAVO (Tomate, lechuga y papas al hilo).....	16.00
1012	SANDWICH DE LOMITO AHUMADO (Tomate, lechuga y papas al hilo)	16.00
1013	SANDWICH DE PAVO Lechuga, sarza criolla ó papitas al hilo y cremas	18.00
1014	SANDWICH SALCHICHA DE HUACHO (Con papas al hilo y cremas)	16.00
1015	SANDWICH TRES JAMONES (Jamón casero Trigo de oro, jamón sandwich, lomito ahumado, tomate, lechuga, papas al hilo).....	16.00
1016	SANDWICH ARABE MIXTO (Jamón, queso, tomate, lechuga).....	16.00
1017	SANDWICH ASADO DE RES (Tomate, lechuga y cremas).....	18.00
1018	SANDWICH BUTIFARRA (Jamón casero, lechuga, sarza y cremas).....	18.00
1019	SANDWICH BUTIFARRA GIGANTE (Jamón casero, lechuga, sarza y cremas al gusto).....	26.00
1022	SANDWICH DE CHORIZO PARRILLERO.....	9.00
1023	CHORIPAN + CHICHA MORADA (OFERTA).....	9.90



SANDWICHES TRIPLES

- | | | |
|------------|---|-------------|
| 950 | TRIPLE HAWAIANO C/PAN BLANCO..... | 9.00 |
| 952 | TRIPLE POLLO, JAMÓN Y QUESO C/PAN BLANCO..... | 9.00 |
| 958 | TRIPLE VEGETARIANO C/PAN INTEGRAL..... | 9.00 |
| 955 | TRIPLE TROPICAL C/PAN BLANCO..... | 9.00 |



- | | | |
|------------|---|--------------|
| 961 | TRIPLE C/JAMÓN Y QUESO (CALIENTE)..... | 10.50 |
| 962 | TRIPLE C/JAMÓN, QUESO Y HUEVO + PAPAS FRITAS (CALIENTE) | 16.00 |



SALCHIPAPAS

- | | | |
|------------|-----------------------------------|--------------|
| 935 | SALCHIPAPA CHICA..... | 9.00 |
| 936 | SALCHIPAPA GRANDE..... | 15.00 |
| 937 | SALCHIPAPA ESPECIAL C/ HUEVO..... | 19.00 |



PLATOS A LA PLANCHA

- | | | |
|------------|--|--------------|
| 926 | FILETE DE POLLO A LA PLANCHA + PAPAS + ENSALADA..... | 23.90 |
| 927 | BISTEC A LA PLANCHA + PAPAS + ENSALADA..... | 23.90 |
| 928 | CHULETA A LA PLANCHA + PAPAS + ENSALADA..... | 23.90 |

BROASTER

- | | | |
|------------|---|--------------|
| 931 | POLLO BROASTER GRANDE..... | 19.00 |
| 932 | POLLO BROASTER ESPECIAL C/ SALCHICHA Y HUEVO..... | 21.00 |

PIZZAS

- | | | |
|-------------|---------------------------------------|--------------|
| 1046 | PIZZA PERSONAL AMERICANA..... | 13.50 |
| 1047 | PIZZA PERSONAL DE SALAME..... | 13.50 |
| 1048 | PIZZA PERSONAL HAWAIANA..... | 13.50 |
| 1049 | PIZZA PERSONAL DE LA CASA..... | 14.50 |



- | | | |
|-------------|--------------------------------------|--------------|
| 1052 | PIZZA MEDIANA AMERICANA..... | 26.00 |
| 1053 | PIZZA MEDIANA DE SALAME..... | 26.00 |
| 1054 | PIZZA MEDIANA HAWAIANA..... | 26.00 |
| 1055 | PIZZA MEDIANA DE LA CASA..... | 29.00 |

- | | | |
|-------------|---------------------------------------|--------------|
| 1058 | PIZZA FAMILIAR AMERICANA..... | 42.00 |
| 1059 | PIZZA FAMILIAR DE SALAME..... | 42.00 |
| 1060 | PIZZA FAMILIAR HAWAIANA..... | 42.00 |
| 1061 | PIZZA FAMILIAR DE LA CASA..... | 43.00 |

- | | | |
|-------------|--|-------------|
| 1067 | PAN AL AJO PORCIÓN SIMPLE | 4.50 |
| 1068 | PAN AL AJO ESPECIAL C/QUESO | 5.80 |



PLATOS FRIOS

- | | | |
|------------|---------------------|-------------|
| 921 | CAUSA DE POLLO..... | 9.50 |
| 922 | PALTA RELLENA..... | 9.50 |
| 923 | PAPA RELLENA..... | 9.50 |





COMBO 1

250 gr. Chicharrón de pura carne.
 + 4 panes francés
 + 2 tazas de cafés
 + Camote y sarza criolla

CÓDIGO: 1026

s/. 36.⁹⁰



s/. 56.⁹⁰

CÓDIGO: 1027

COMBO 2

02 Sandwiches de pavo.
 + 02 Jugos de una fruta

COMBO 3

Un Sandwich de chicharrón de pura carne.
 + Café ó Infusión
 + Camote y sarza criolla



CÓDIGO: 1028

s/. 19.⁹⁰

s/. 25.⁴⁰

CÓDIGO: 1029



COMBO 4

Filete de pechuga de pollo
 + Papas fritas y ensalada
 + Vaso de Chicha morada o infusión

COMBO 5

Un Sandwich triple vegetariano con pan multigrano, queso fresco, palta y espinaca.
+ Jugo de 1 fruta



S/. 19.00

CÓDIGO: 1030

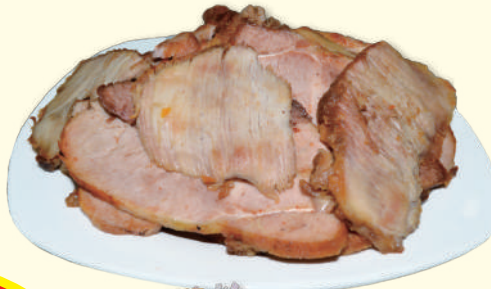

S/. 115.00



COMBO 6

1 Kg. de Chicharrón de pura carne.
+ 10 panes francés
+ Camote y sarza criolla

CÓDIGO: 1031

*Promoción válida solo para llevar



COMBO 7

Pizza personal
+ Vaso de Chicha morada ó infusión ó café

Variedad de Pizzas:
Hawaina - Salame - Americana

S/. 15.90

CÓDIGO: 1032

COMBO 8

Bistec a la plancha

- Papas fritas
- Ensalada
- Una taza de café ó infusión.
- Cremas al gusto.



s/. **25.90**

CÓDIGO: 1033

COMBO 9

Chuleta a la plancha

- Papas fritas
- Ensalada
- Una taza de café ó infusión.
- Cremas al gusto.



s/. **25.90**

CÓDIGO: 1034

COMBO 10

- 250 grs. de chicharrón.
- 02 tazas de café
- 04 panes
- 02 Tamales chicos
- Camote y sarza criolla
- Cremas al gusto

s/. **43.90**

CÓDIGO: 1035



COMBO 11

- Sandwich de Chicharrón de pura carne.
- Una taza de café
- Un tamal chico con sarza criolla.
- Cremas al gusto

s/. **23.⁹⁰**

CÓDIGO: 1036

COMBO 12

Para comer en local



s/. **89.⁸⁰**

CÓDIGO: 1037

- 500 grs. de chicharrón de pura carne.
- 04 tazas de café.
- 08 panes francés.
- 04 Tamales chicos
- Camote y sarza criolla
- Cremas al gusto

10

BEBIDAS CALIENTES

1071	CAFÉ AMERICANO <i>(Café de máquina)</i>		4.90
1074	CAFÉ CAPUCCINO C/CREMA <i>(Café de máquina)</i>		8.00
1073	CAFÉ CAPUCCINO SOLO <i>(Café de máquina)</i>		7.00
1072	CAFÉ EXPRESS <i>(Café de máquina)</i>		4.90
1077	CAFÉ SOLO <i>(Pasado)</i>		4.00
1078	CAFÉ C/LECHE <i>(Pasado)</i>		5.00
1085	LECHE SOLA		4.00
1082	LECHE C/CHOCOLATE.....		5.00
1086	LECHE C/MILO.....		5.00
1087	INFUSIONES <i>(Anís, manzanilla, te/canela/clavo, té solo)</i>		3.50

BEBIDAS FRIAS

1130	CHICHA MORADA JARRA X 1 LT. T/LOCAL.....		16.00
1129	CHICHA MORADA JARRA X 1/2 LT. T/LOCAL.....		9.00
1125	CHICHA MORADA VASO CHICO P/LLEVAR.....		3.50
1126	CHICHA MORADA VASO MEDIANO P/LLEVAR.....		4.50
1127	CHICHA MORADA VASO GRANDE P/LLEVAR.....		8.00
1133	CREMOLADA VASO CHICO P/LLEVAR <i>(Mango, Lúcuma, Fresa, Guanábana, Maracuyá)</i>		3.50
1134	CREMOLADA VASO MEDIANO P/LEVAR <i>(Mango, Lúcuma, Fresa, Guanábana, Maracuyá)</i>		4.50
1135	CREMOLADA VASO GRANDE P/LLEVAR <i>(Mango, Lúcuma, Fresa, Guanábana, Maracuyá)</i>		8.00
1138	LIMONADA CLÁSICA <i>(JARRA X 1/2 LITRO)</i>		9.00
1139	LIMONADA CLÁSICA <i>(JARRÓN X 1 LITRO)</i>		16.00
1142	LIMONADA FROZEN <i>(VASO X 1/2 LITRO)</i>		9.00
1143	LIMONADA FROZEN <i>(JARRÓN X 1 LITRO)</i>		16.00

PASTELES C/ CREMA CHANTILLY

548	PASTEL BIZCOCHUELO C/CHANTILLY.....	8.00
572	PASTEL DE CHOC. C/MANJAR DE CHOCOLATE.....	8.00
553	PASTEL KEKE DE BODA C/CHANTILLY.....	8.00
554	PASTEL KEKE DE MARMOL C/CHANTILLY.....	8.00
556	PASTEL MILHOJAS DURAZNO C/CHANTILLY.....	8.00
557	PASTEL MILHOJAS FRESA C/CHANTILLY.....	8.00
558	PASTEL MILHOJAS HERRAJE C/CHANTILLY.....	8.00
559	PASTEL MILHOJAS OVALADO C/CHANTILLY.....	8.00
560	PASTEL MILHOJAS PAÑUELO C/CHANTILLY.....	8.00
561	PASTEL PIONONO DURAZNO C/ CHANTILLY.....	8.00
562	PASTEL PIONONO FRESA C/ CHANTILLY.....	8.00
564	PASTEL RELÁMPAGO DE CHOCO. C/CREMA DE LÚCUMA.....	8.00
566	PASTEL SELVA NEGRA FRESA C/CHANTILLY.....	8.00
567	PASTEL TARTAleta DURAZNO C/CHANTILLY.....	8.00
568	PASTEL TARTAleta FRESA C/CHANTILLY.....	8.00
569	PASTEL TARTAleta MIXTA C/CHANTILLY.....	8.00
588	PASTEL ALFAJOR DE MAIZENA C/MANJAR BLANCO.....	7.00
589	PASTEL ALFAJOR TRADICIONAL C/MANJAR BLANCO.....	7.00
583	PASTEL MILHOJAS C/MANJAR BLANCO.....	7.00
585	PASTEL PIONONO C/MANJAR BLANCO.....	7.00
597	PASTEL STRUDEL DE MANZANA.....	7.00
598	PASTEL TARTAleta DE MANZANA.....	7.00
674	ALFAJOR DE CORAZON C/MANJAR BLANCO CAJA	9.90
701	PORCIÓN DE PIE DE LIMÓN.....	8.00
702	PORCIÓN DE PIE DE MANZANA.....	8.00
703	PORCIÓN DE PIE DE PIÑA.....	8.00
705	PORCIÓN DE CREMA VOLTEADA.....	8.00
774	PORCIÓN DE CHIFÓN DE NARANJA.....	3.00
793	PORCIÓN DE KEKE DE PIÑA.....	4.00
834	KEKE ESP. ESTUCHE 2 REBANADAS .(Naranja, maracuyá, zanahoria, plátano, chocolate).....	4.00
837	MUFFINS ESP. ESTUCHE X 2 UNID	5.50
843	CUPCAKES DECORADOS x UND.....	8.50
848	LECHE ASADA PIREX.....	4.50
849	LECHE ASADA DESCARTABLE.....	5.00



- 791 KEKE INGLES PORCION..... 3.00
- 1487 TRES LECHES POTE CRISTAL (*Clásico, Capuccino, Chocolate, Oreo, Fresa, Lúcumá, Durazno*)..... 9.60
- 1497 POSTRE MILHOJAS SURTIDAS PORCION..... 9.60

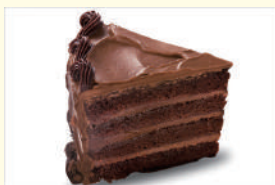

- 1521 PORCIÓN CHEESECAKE (*Fresa, Maracuyá, Arándano ó Aguaymanto*) 9.00
- 1500 PORCIÓN MOUSSE (*Fresa, Mango ó Maracuyá*)..... 9.00
- 1501 PORCIÓN SOUFLÉ (*Fresa, Durazno, Lúcumá ó Guanábana*)..... 9.00
- 1506 PORCIÓN TORTA CHANTILLY (*Fresa, Durazno, Guanábana ó Lúcumá*)..... 9.00
- 1507 PORCIÓN TORTA CHOCOLATE..... 9.00
- 1511 PORCIÓN TORTA HELADA (*Fresa, Durazno o Coctail de frutas*)..... 9.00
- 1513 PORCIÓN TORTA SABROSA (*Fresa, Durazno, Guanábana ó Lúcumá*)..... 9.00
- 1515 PORCIÓN TORTA SANTY (*Fresa, Durazno, Guanábana ó Lúcumá*)..... 9.00
- 1516 PORCIÓN TORTA SELVA NEGRA (*Fresa, Durazno, Guanábana ó Lúcumá*)..... 9.00
- 1528 PORCIÓN TORTA SORPRESA C/GOLOSINAS..... 9.00
- 1517 PORCIÓN TORTA TRES LECHES *Clásico, Capuccino, Chocolate, Oreo, Fresa ó Lúcumá*)..... 9.00
- 1529 PORCIÓN TORTA MASA ELÁSTICA..... 9.00



GASEOSAS

2893	COCA COLA BOTELLA PERSONAL X296 ML.....	1.70
2894	COCA COLA BOTELLA JUMBO X 625 ML.....	3.30
2895	COCA COLA BOTELLA X 1LT.....	4.80
2896	COCA COLA BOTELLA X 1500 ML.....	6.70
2934	INCA KOLA BOTELLA PERSONAL X 296 ML.....	1.80
2935	INCA KOLA BOTELLA GORDITA X 625 ML.....	3.30
2936	INCA KOLA BOTELLA X 1 LT.....	4.80
2937	INCA KOLA BOTELLA X 1500 ML.....	6.70
2941	INCA KOLA NORMAL DESCARTABLE 600 ML.	3.30
2942	INCA KOLA NORMAL DESCARTABLE 1500 ML.	7.90
2947	INCA KOLA SIN AZUCAR 600 ML.....	3.30
2900	COCA COLA NORMAL DESCARTABLE 600 ML.	3.30
2901	COCA COLA NORMAL DESCARTABLE 1500 ML.	7.90
2906	COCA COLA SIN AZUCAR 600 ML.	3.30
2926	SAN LUIS S/GAS 625 ML.....	1.70
2931	SAN LUIS C/GAS 625 ML.....	1.70



JUGOS ESPECIALES

1100	JUGO ESPECIAL (<i>Papaya, plátano, leche, huevo, miel, algarrobina</i>)	14.50
1101	JUGO SURTIDO (<i>Papaya, melón, piña, fresa, beterraga, manzana</i>)	13.50
1102	JUGO ENERGÉTICO (<i>Manzana, Zanahoria, Apio</i>).....	14.00
1103	VITAMINAS (<i>Naranja, Aguaymanto, Arándano</i>).....	14.00
1104	VEGETARIANO (<i>Fresa, Zanahoria, Apio, Beterraga, Manzana</i>).....	12.50
1105	JUGO DE ARÁNDANO JARRA X 500 ML	14.50
1106	JUGO DE AGUAYMANTO JARRA X 500 ML	14.50
1107	JUGO DE POMELO VASO GRANDE	9.00
1108	JUGO DE NARANJA VASO GRANDE	6.50
1109	JUGO DE MARACUYÁ VASO GRANDE	6.50
1110	JUGO LECHE + ARÁNDANO JARRA x 500 ML	15.00
1112	FROZEN DE AGUAYMANTO VASO X 21 Oz.	14.90
1113	FROZEN DE ARÁNDANO VASO X 21 Oz.	14.90
1114	FROZEN DE DURAZNO VASO X 21 Oz.	14.90
1115	FROZEN DE FRESA VASO X 21 Oz.	14.90
1116	FROZEN DE LÚCUMA VASO X 21 Oz.	14.90
1117	FROZEN DE MANGO VASO X 21 Oz.	14.90
1118	FROZEN DE MARACUYÁ VASO X 21 Oz.	14.90
1121	ENSALADA DE FRUTAS GRANDE	14.90





Deliciosos y Refrescantes
JUGOS



JUGOS CON 1 FRUTA

1090 JUGO CON 1 FRUTA **JARRA 500 ml** (*Papaya, Piña, Melón, Mango, Fresa, Guanábana, Lúcuma, Plátano, Kiwi, Manzana, Granadilla, Mandarina, Uva*) **12.00**



JUGO CON 2 FRUTAS

(ESCOGER SOLO 2 FRUTAS)

1091 JUGO CON 2 FRUTAS **JARRA 500 ml** (*Papaya, Piña, Melón, Mango, Fresa, Guanábana, Lúcuma, Plátano, Kiwi, Manzana, Granadilla, Mandarina, Uva*) **13.00**

JUGOS CON 3 FRUTAS

(ESCOGER SOLO 3 FRUTAS)

1092 JUGO CON 3 FRUTAS **JARRA 500 ml** (*Papaya, Piña, Melón, Mango, Fresa, Guanábana, Lúcuma, Plátano, Kiwi, Manzana, Granadilla, Mandarina, Uva*) **14.00**



JUGOS DE NARANJA + 1 FRUTA

- 1093** JUGO DE NARANJA + 1 FRUTA **JARRA 500 ml** (*Papaya, Piña, Melón, Mango, Fresa, Guanábana, Lúcuma, Plátano, Kiwi, Manzana, Granadilla, Mandarina, Uva*) **12.50**

JUGOS DE NARANJA + 2 FRUTAS

- 1094** JUGO DE NARANJA + 2 FRUTAS **JARRA 500 ml** (*Papaya, Piña, Melón, Mango, Fresa, Guanábana, Lúcuma, Plátano, Kiwi, Manzana, Granadilla, Mandarina, Uva*) **13.50**

JUGOS DE NARANJA + 3 FRUTAS

- 1095** JUGO DE NARANJA + 3 FRUTAS **JARRA 500 ml** (*Papaya, Piña, Melón, Mango, Fresa, Guanábana, Lúcuma, Plátano, Kiwi, Manzana, Granadilla, Mandarina, Uva*) **14.00**

JUGOS LECHE C/FRESA

- 1096** JUGO C/LECHE + FRESA (JARRA 500 ml) **14.00**

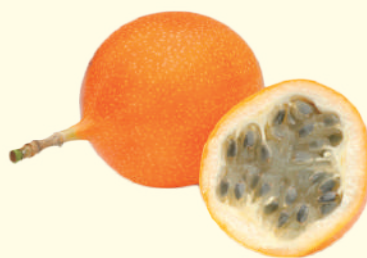

JUGOS C/LECHE + 1 FRUTA

- 1097** JUGO C/LECHE + 1 FRUTA JARRA 500 ml (*Papaya, Piña, Melón, Mango, Guanábana, Lúcuma, Plátano, Kiwi, Manzana, Granadilla, Mandarina, Uva*) 13.00

JUGOS C/LECHE + 2 FRUTAS

- 1098** JUGO C/LECHE + 2 FRUTAS JARRA 500 ml (*Papaya, Piña, Melón, Mango, Guanábana, Lúcuma, Plátano, kiwi, Manzana, Granadilla, Mandarina, Uva*) 14.00

JUGOS C/LECHE + 3 FRUTAS

- 1099** JUGO C/LECHE + 3 FRUTAS JARRA 500 ml (*Papaya, Piña, Melón, Mango, Guanábana, Lúcuma, Plátano, kiwi, Manzana, Granadilla, Mandarina, Uva*) 14.50





Productos de Verano

Helados

BANANA
SPLIT
+ 3 BOLAS
S/.9.80

CÓDIGO: 1748



BARQUILLO
1 BOLA
S/.1.50

CÓDIGO: 1749



BARQUIMIEL
1 BOLA
S/.2.00

CÓDIGO: 1750



BARQUIMIEL
2 BOLAS
S/.3.00

CÓDIGO: 1751



CHEESECAKE
+ 2 BOLAS
S/.12.00

CÓDIGO: 1752



CONAZO
4 BOLAS
S/.6.00

CÓDIGO: 1753



**COPA
3 BOLAS
S/.5.00**



CÓDIGO: 1754

**ENSALADA
DE FRUTAS
+ 2 BOLAS
S/.12.00**



CÓDIGO: 1755

**ENSALADA
DE FRUTAS
+ 3 BOLAS
S/.13.00**



CÓDIGO:1756

**PORCION
DE TORTA
+ 2 BOLAS
S/.12.00**



CÓDIGO:1757

**SUNDAE
CHICO
2 BOLAS
S/.3.50**



CÓDIGO: 1758

**SUNDAE
GRANDE
3 BOLAS
S/.5.00**



CÓDIGO: 1759

**TARTELETA
3 BOLAS
S/.5.00**



CÓDIGO: 1760

**ZAMBITO
VARIOS
SABORES
S/.2.50**



CÓDIGO: 1761