



# Carta de Precios



Av. Vargas Machuca 320,  
San Juan de Miraflores

*Atendemos de Lun a Dom y Feriados  
de 6:00 am hasta las 10:00 pm*

*Aceptamos*



/PasteleriaTrigo de Oro



@pasteleriatrigodeoro



@pasteleria.trigodeoro

pedidos@trigodeoro.com.pe

www.trigodeoro.com.pe



*Deliciosos:*



*Sandwiches,  
Pizzas de la casa,  
Tortas, Pasteles,  
variedad de Jugos,  
bebidas  
y muchos más...*



## EMPANADAS

493	EMPANADA DE CHICHARRÓN GRANDE.....	7.00
495	EMPANADA DE CARNE GRANDE.....	7.00
496	EMPANADA DE POLLO GRANDE.....	7.00
497	EMPANADA DE QUESO GRANDE.....	7.00
498	EMPANADA MIXTA GRANDE.....	7.00
500	PASTEL DE ACELGA GRANDE.....	7.00
503	EMPANADA DE LOMO SALTADO GRANDE.....	7.00
517	<b>02</b> EMPANADAS SURTIDAS + CHICHA Ó INFUSIÓN (oferta).....	14.00



## QUICHES

909	QUICHE DE JAMÓN Y QUESO PORCIÓN.....	9.00
910	QUICHE DE CHAMPIÑONES Y POLLO PORCIÓN.....	9.00
913	QUICHE + CAFÉ, CHICHA O INFUSIÓN (OFERTA).....	10.00
905	QUICHE X <b>MOLDE</b> .....	99.00



## CHICHARRONES

886	SANDWICH DE CHICHARRÓN .....	18.00
889	CHICHARRÓN C/CAMOTE Y SARZA X KILO.....	118.00
890	CHICHARRÓN DE PANCETA C/CAMOTE Y SARZA X KILO.....	118.00
893	CHICHARRÓN C/ CAMOTE + SARZA + 10 PANES (OFERTA).....	108.00
895	FILETE DE ASADO DE RES X KG.....	99.00
896	FILETE DE PAVO X KG.....	108.00
897	FILETE DE PECHUGA DE PAVO X KG.....	108.00
901	CAMOTE X KG.....	18.00
902	CEBOLLA X KG.....	15.00





## SANDWICHES VARIOS

999	SANDWICH JAMÓN CROCANTE (Con Pan Francés, lechuga y tomate)	16.00
1000	SANDWICH CIABATTA C/POLLO A LA PLANCHA (Palta, lechuga y tomate) <i>Caliente</i> .....	18.00
1001	SANDWICH CIABATTA C/POLLO (APIO, castañas, queso y cremas).....	18.00
1002	SANDWICH CIABATTA MIXTO (Jamón, queso, tomate, lechuga y papitas al hilo).....	16.00
1003	<b>CLUB SANDWICH + CAFÉ, CHICHA O INFUSIÓN (OFERTA)</b> (Pollo, champiñones, tocino, jamón, queso, huevo y papas fritas).....	25.00
1004	<b>CLUB SANDWICH</b> (Pollo deshilachado, champiñones, tocino, jamón, queso, huevo y papas fritas).....	24.00
1005	CROISSANT C/FILETE DE POLLO (Lechuga, tomate y papas al hilo)...	18.00
1006	CROISSANT C/POLLO DESHILACHADO (Lechuga, tomate y papas)...	18.00
1007	CROISSANT MIXTO (Jamón, queso, lechuga, tomate y papas al hilo).....	16.00
1008	HAMBURGUESA DE CARNE (Hamburguesa casera Trigo de Oro, lechuga, tomate, pepino y papas al hilo).....	18.00
1009	HAMBURGUESA C/ POLLO DESHILACHADO (Lechuga, tomate y papas al hilo).....	18.00
1010	HAMBURGUESA ROYAL (Hamburguesa casera Trigo de Oro, jamón, queso, huevo, tomate, pepino, lechuga y papas al hilo).....	21.00
1011	SANDWICH JAMÓN DE PAVO (Tomate, lechuga y papas al hilo).....	16.00
1012	SANDWICH DE LOMITO AHUMADO (Tomate, lechuga y papas al hilo)	16.00
1013	SANDWICH DE PAVO Lechuga, sarza criolla ó papitas al hilo y cremas	18.00
1014	SANDWICH SALCHICHA DE HUACHO (Con papas al hilo y cremas)	16.00
1015	SANDWICH TRES JAMONES (Jamón casero Trigo de oro, jamón sandwich, lomito ahumado, tomate, lechuga, papas al hilo).....	16.00
1016	SANDWICH ARABE MIXTO (Jamón, queso, tomate, lechuga).....	16.00
1017	SANDWICH ASADO DE RES (Tomate, lechuga y cremas).....	18.00
1018	SANDWICH BUTIFARRA (Jamón casero, lechuga, sarza y cremas).....	18.00
1019	SANDWICH BUTIFARRA GIGANTE (Jamón casero, lechuga, sarza y cremas al gusto).....	26.00
1022	SANDWICH DE CHORIZO PARRILLERO.....	9.00
1023	CHORIPAN + CHICHA MORADA (OFERTA).....	9.90

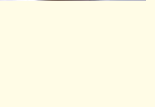
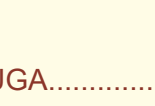

## HUMITAS Y TAMALES

- |     |   |   |      |
|-----|---|---|------|
| 940 | HUMITA DULCE CON PASAS.....                         |  | 4.00 |
| 941 | HUMITA SALADA CON QUESO.....                        |  | 4.00 |
| 944 | TAMALES ESPECIALES CHICOS (con sarza criolla).....  |  | 4.20 |
| 945 | TAMALES ESPECIALES GRANDES (con sarza criolla)..... |  | 5.70 |

## SANDWICHES TRIPLES

- |     |   |       |
|-----|---|-------|
| 948 | TRIPLE ACEITUNA, QUESO FRESCO, TOMATE, LECHUGA.....     | 9.00  |
| 950 | TRIPLE HAWAIANO C/PAN BLANCO.....                       | 9.00  |
| 951 | TRIPLE PALTA, HUEVO, TOMATE, C/PAN MARMOLEADO.....      | 9.00  |
| 952 | TRIPLE POLLO, JAMÓN Y QUESO C/PAN BLANCO.....           | 9.00  |
| 953 | TRIPLE POLLO, HUEVO, TOMATE, C/PAN BLANCO.....          | 9.00  |
| 954 | TRIPLE TOCINO, HUEVO, JAMÓN, QUESO PAN BLANCO.....      | 9.00  |
| 958 | TRIPLE VEGETARIANO C/PAN INTEGRAL.....                  | 9.00  |
| 961 | TRIPLE C/JAMÓN Y QUESO (CALIENTE).....                  | 10.50 |
| 962 | TRIPLE C/JAMÓN, QUESO Y HUEVO + PAPAS FRITAS (CALIENTE) | 16.00 |



## SALCHIPAPAS

- |     |                                   |       |
|-----|-----------------------------------|-------|
| 935 | SALCHIPAPA CHICA.....             | 9.00  |
| 936 | SALCHIPAPA GRANDE.....            | 15.00 |
| 937 | SALCHIPAPA ESPECIAL C/ HUEVO..... | 19.00 |



## PLATOS A LA PLANCHA

- |     |  |       |
|-----|--|-------|
| 926 | FILETE DE POLLO A LA PLANCHA + PAPAS + ENSALADA..... | 23.90 |
| 927 | BISTEC A LA PLANCHA + PAPAS + ENSALADA.....          | 23.90 |
| 928 | CHULETA A LA PLANCHA + PAPAS + ENSALADA.....         | 23.90 |



## BROASTER

- |            |   |              |
|------------|---|--------------|
| <b>931</b> | POLLO BROASTER <b>GRANDE</b> .....                | <b>19.00</b> |
| <b>932</b> | POLLO BROASTER ESPECIAL C/ SALCHICHA Y HUEVO..... | <b>21.00</b> |



## PIZZAS

- |             |                                       |              |
|-------------|---------------------------------------|--------------|
| <b>1046</b> | PIZZA <b>PERSONAL</b> AMERICANA.....  | <b>13.50</b> |
| <b>1047</b> | PIZZA <b>PERSONAL</b> DE SALAME.....  | <b>13.50</b> |
| <b>1048</b> | PIZZA <b>PERSONAL</b> HAWAIANA.....   | <b>13.50</b> |
| <b>1049</b> | PIZZA <b>PERSONAL</b> DE LA CASA..... | <b>14.50</b> |



- |             |                                      |              |
|-------------|--------------------------------------|--------------|
| <b>1052</b> | PIZZA <b>MEDIANA</b> AMERICANA.....  | <b>26.00</b> |
| <b>1053</b> | PIZZA <b>MEDIANA</b> DE SALAME.....  | <b>26.00</b> |
| <b>1054</b> | PIZZA <b>MEDIANA</b> HAWAIANA.....   | <b>26.00</b> |
| <b>1055</b> | PIZZA <b>MEDIANA</b> DE LA CASA..... | <b>29.00</b> |

- |             |   |             |
|-------------|---|-------------|
| <b>1067</b> | PAN DE MOLDE AL AJO <b>PORCIÓN SIMPLE</b> .....   | <b>4.50</b> |
| <b>1068</b> | PAN DE MOLDE AL AJO <b>ESPECIAL C/QUESO</b> ..... | <b>6.50</b> |



## PLATOS FRIOS

- |            |                     |             |
|------------|---------------------|-------------|
| <b>921</b> | CAUSA DE POLLO..... | <b>9.50</b> |
| <b>923</b> | PAPA RELLENA.....   | <b>9.50</b> |





### COMBO 1

250 gr. Chicharrón de pura carne.  
+ 4 panes francés  
+ 2 tazas de cafés  
+ Camote y sarza criolla

CÓDIGO: 1026

**s/. 36.90**



**s/. 56.90**

CÓDIGO: 1027

### COMBO 2

02 Sandwiches de pavo.  
+ 02 Jugos de una fruta

### COMBO 3

Un Sandwich de chicharrón de pura carne.  
+ Café ó Infusión  
+ Camote y sarza criolla



CÓDIGO: 1028

**s/. 19.90**

**s/. 25.40**

CÓDIGO: 1029



### COMBO 4

Filete de pechuga de pollo  
+ Papas fritas y ensalada  
+ Vaso de Chicha morada o infusión

## COMBO 5

Un Sandwich triple vegetariano con pan multigrano, queso fresco, palta y espinaca.  
+ Jugo de 1 fruta



S/. **19.00**

CÓDIGO: 1030

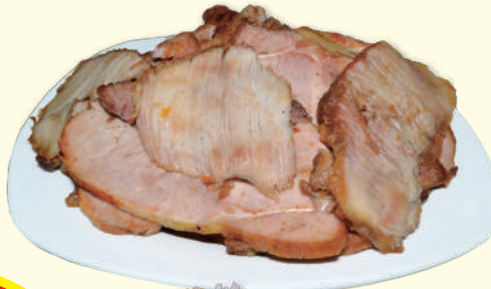

S/. **115.00**



## COMBO 6

1 Kg. de Chicharrón de pura carne.  
+ 10 panes francés  
+ Camote y sarza criolla

CÓDIGO: 1031

\*Promoción válida solo para llevar



## COMBO 7

Pizza personal  
+ Vaso de Chicha morada ó infusión ó café

Variedad de Pizzas:  
Hawaina - Salame - Americana

S/. **15.90**

CÓDIGO: 1032

## COMBO 8

### Bistec a la plancha

- Papas fritas
- Ensalada
- Una taza de café ó infusión.
- Cremas al gusto.



s/. **25.90**

CÓDIGO: 1033

## COMBO 9

### Chuleta a la plancha

- Papas fritas
- Ensalada
- Una taza de café ó infusión.
- Cremas al gusto.



s/. **25.90**

CÓDIGO: 1034

## COMBO 10

- 250 grs. de chicharrón.
- 02 tazas de café
- 04 panes
- 02 Tamales chicos
- Camote y sarza criolla
- Cremas al gusto

s/. **43.90**

CÓDIGO: 1035





## COMBO 11

**01 Sandwich de Chicharrón de pura carne.**

**+ Una taza de café**

**+ Un Tamal chico con sarza criolla**

**s/. 23.<sup>90</sup>**

**CÓDIGO: 1036**

## COMBO 12

**Para comer en local**



**s/. 89.<sup>80</sup>**

**CÓDIGO: 1037**

- 500 grs. de chicharrón de pura carne.
- 04 tazas de café.
- 08 panes francés.
- 04 Tamales chicos
- Camote y sarza criolla
- Cremas al gusto

**10**

## PASTELES VARIADOS

548	PASTEL BIZCOCHUELO C/CREMA CHANTILLY.....	9.00
551	PASTEL DONAS C/CREMA PASTELERA DURAZNO.....	9.00
552	PASTEL DONAS C/CREMA PASTELERA FRESA.....	9.00
553	PASTEL KEKE DE BODA C/CHANTILLY.....	9.00
554	PASTEL KEKE MARMOL C/CHANTILLY.....	9.00
555	PASTEL KEKE Y MANJAR DE CHOCOLATE.....	9.00
556	PASTEL MILHOJAS DURAZNO C/CHANTILLY.....	9.00
557	PASTEL MILHOJAS FRESA C/CHANTILLY.....	9.00
558	PASTEL MILHOJAS HERRAJE C/CREMA PASTELERA.....	9.00
559	PASTEL MILHOJAS OVALADO C/CREMA PASTELERA.....	9.00
560	PASTEL MILHOJAS PAÑUELO C/CREMA PASTELERA.....	9.00
561	PASTEL PIONONO DURAZNO C/CHANTILLY.....	9.00
562	PASTEL PIONONO FRESA C/CHANTILLY.....	9.00
563	PASTEL RELÁMPAGO C/C. LÚCUMA B/CHOCOLATE.....	9.00
564	PASTEL RELÁMPAGO C/C. PASTELERA B/CHOCOLATE.....	9.00
565	PASTEL SELVA NEGRA C/DURAZNO Y CHANTILLY.....	9.00
566	PASTEL SELVA NEGRA C/FRESA Y CHANTILLY.....	9.00
567	PASTEL TARTAleta DURAZNO C/CHANTILLY.....	9.00
568	PASTEL TARTAleta FRESA C/CHANTILLY.....	9.00
569	PASTEL TARTAleta MIXTA C/CHANTILLY.....	9.00
570	PASTEL TRUFAS RELLENO C/ PECANAS Y MANJAR BLANCO.....	9.00
571	PASTEL TRUFAS RELLENO C/ PECANAS Y MANJAR CHOCOLATE....	9.00
577	PASTEL DONAS C/MANJAR BLANCO.....	7.00
582	PASTEL CONOS C/MANJAR BLANCO.....	7.00
583	PASTEL MILHOJAS C/MANJAR BLANCO.....	7.00
584	PASTEL PAÑUELO C/MANJAR BLANCO.....	7.00
585	PASTEL PIONONO C/MANJAR BLANCO.....	7.00
588	PASTEL ALFAJOR DE MAIZENA C/MANJAR BLANCO.....	7.00
589	PASTEL ALFAJOR CLÁSICO C/MANJAR BLANCO.....	7.00
590	PASTEL ALFAJOR C/CREMA PIE DE LIMÓN.....	7.00
591	PASTEL ALFAJOR DE CAFÉ C/ MANJAR BLANCO.....	7.00
592	PASTEL ALFAJOR DE NARANJA C/MANJAR BLANCO.....	7.00
593	PASTEL ALFAJOR DE MARACUYÁ C/MANJAR BLANCO.....	7.00
595	PASTEL OREJONES.....	7.00
596	PASTEL BRAWNIES C/ CASTAÑA.....	7.00
597	PASTEL STRUDEL DE MANZANA.....	7.00
598	PASTEL TARTAleta DE MANZANA.....	7.00
601	PASTEL TARTAleta DE PIÑA.....	7.00



## PORCIÓN DE TORTAS

1487	TRES LECHE POTTE CRISTAL ( <i>Clásico, Capuccino, Chocolate, Oreo, Fresa, Lúcumo, Durazno</i> ).....	9.60
1496	PORCIÓN TARTAleta SURTIDAS.....	9.90
1497	PORCIÓN POSTRE MILHOJAS SURTIDAS .....	9.90
1498	PORCIÓN TORTA TIRAMISÚ.....	9.90
1499	PORCIÓN TORTA CHOCOFLAN C/ CREMA DE QUESO.....	9.90
1500	PORCIÓN MOUSSE.....	9.90
1501	PORCIÓN SOUFLÉ.....	9.90
1502	PORCIÓN TORTA BRASILEIRA.....	9.90
1503	PORCIÓN TORTA BRUCELINA.....	9.90
1504	PORCIÓN TORTA CAPUCCINO.....	9.90
1505	PORCIÓN TORTA CAPRICHIO.....	9.90
1506	PORCIÓN TORTA CHANTILLY.....	9.90
1507	PORCIÓN TORTA CHOCOLATE.....	9.90
1508	PORCIÓN TORTA EDWINA.....	9.90
1509	PORCIÓN TORTA GANACHE.....	9.90
1510	PORCIÓN TORTA GITANO.....	9.90
1511	PORCIÓN TORTA HELADA.....	9.90
1512	PORCIÓN TORTA MOKA.....	9.90
1513	PORCIÓN TORTA SABROSA.....	9.90
1514	PORCIÓN TORTA SACHER.....	9.90
1515	PORCIÓN TORTA SANTY.....	9.90
1516	PORCIÓN TORTA SELVA NEGRA.....	9.90
1517	PORCIÓN TORTA TRES LECHE.....	9.90
1518	PORCIÓN TORTA TRUFA.....	9.90
1519	PORCIÓN TORTA TUTI FRUTTI.....	9.90
1520	PORCIÓN TORTA ZAMBITA.....	9.90
1521	PORCIÓN CHESSE CAKE SURTIDAS.....	9.90
1522	PORCIÓN TORTA RED VELVET.....	9.90
1523	PORCIÓN TORTA CARROT CAKE C/FROSTÍN DE QUESO.....	9.90
1524	PORCIÓN TORTA BUTTERCREAM.....	9.90
1525	PORCIÓN TORTA HINDÚ.....	9.90
1526	PORCIÓN TORTA BUTTERCREAM C/ ARÁNDANO.....	9.90
1527	PORCIÓN TORTA ÓREO.....	9.90
1528	PORCIÓN TORTA SORPRESA.....	9.90
1529	PORCIÓN TORTA MASA ELÁSTICA.....	9.90
1530	PORCIÓN TORTA BUTTERCREAM.....	9.90



701	PORCIÓN DE PIE DE LIMÓN.....	9.00
702	PORCIÓN DE PIE DE MANZANA.....	9.00
703	PORCIÓN DE PIE DE PIÑA.....	9.00
705	PORCIÓN DE CREMA VOLTEADA.....	9.00
774	PORCIÓN DE CHIFÓN DE NARANJA.....	3.00
775	PORCION CHIFON DE NARANJA Y CHOCOLATE.....	3.50
789	MINI KEKE DE PIÑA.....	9.00
791	KEKE INGLES PORCION.....	3.00
792	KEKE REDONDO PORCION.....	3.00
793	PORCIÓN DE KEKE DE PIÑA.....	4.00
835	VOLCAN CON CHOCOLATE.....	13.50
1741	MINI CHOCOFLAN.....	9.80
834	KEKE ESP. ESTUCHE <b>2 REBANADAS</b> (Naranja, maracuyá, zanahoria, plátano, chocolate) .....	4.00
837	MUFFINS ESP. ESTUCHE <b>X 2 UNID</b> .....	5.50
841	MUFFINS DE VAINILLA C/ CHISPAS DE CHOCOLATE X 2 UNID... ..	5.50
842	CUP CAKE CHOCOLATE RELLENO FODGE Y BESO DE MOZA... ..	8.50
843	CUPCAKES DECORADOS x UNID.....	8.50
848	LECHE ASADA PIREX.....	4.50
849	LECHE ASADA DESCARTABLE.....	5.00

## CALIENTITOS

### 1086 CALIENTITOS CON NÉCTARES DE FRUTAS (MANGO / MARACUYÁ / FRAMBUESA / FRESA / DURAZNO / FRUTOS ROJOS)

CON CANELA Y CLAVO .....		8.50
CON FLOR DE JAMAICA.....		8.50
CON HIERBA LUISA.....		8.50
CON MANZANILLA .....		8.50
CON MENTA.....		8.50
CON TÉ NEGRO .....		8.50
CON TÉ VERDE.....		8.50

### 1087 CALIENTITOS CON NÉCTARES DE FRUTAS Y PISCO ACHOLADO (MANGO / MARACUYÁ / FRAMBUESA / FRESA / DURAZNO / FRUTOS ROJOS)

CON CANELA Y CLAVO .....		9.90
CON FLOR DE JAMAICA.....		9.90
CON HIERBA LUISA.....		9.90
CON MANZANILLA .....		9.90
CON MENTA.....		9.90
CON TÉ NEGRO .....		9.90
CON TÉ VERDE.....		9.90



## BEBIDAS CALIENTES

1071	CAFÉ AMERICANO <i>(Café de máquina)</i> .....		4.90
1072	CAFÉ EXPRESS <i>(Café de máquina)</i> .....		4.90
1073	CAFÉ CAPUCCINO SOLO <i>(Café de máquina)</i> .....		7.00
1074	CAFÉ CAPUCCINO C/CREMA <i>(Café de máquina)</i> .....		8.00
1075	CAFÉ MOCACHINO.....		8.00
1076	CAFÉ LATE.....		8.00
1077	CAFÉ SOLO <i>(Pasado)</i> .....		4.00
1078	CAFÉ C/LECHE <i>(Pasado)</i> .....		5.00
1079	CAFÉ CAPUCCINO SOLO <i>(Oferta)</i> .....		2.00
1081	CHOCOLATE SOLO.....		4.00
1082	CHOCOLATE ESPECIAL C/ LECHE.....		5.00
1083	LECHE SOLA .....		4.00
1084	LECHE C/MILO.....		5.00
1085	INFUSIONES <i>(Anís, manzanilla, te/canela/clavo, té solo)</i> .....		3.50

## BEBIDAS FRÍAS

1122	CHICHA MORADA JARRA X 1/2 LT. T/LOCAL.....		9.00
1123	CHICHA MORADA JARRA X 1 LT. T/LOCAL.....		16.00
1125	CHICHA MORADA VASO CHICO P/LLEVAR.....		3.50
1126	CHICHA MORADA VASO MEDIANO P/LLEVAR.....		4.50
1127	CHICHA MORADA VASO GIGANTE P/LLEVAR.....		8.00
1128	REFRESCO DE MARACUYÁ JARRA X 1/2 LITRO T/LOCAL.....		9.00
1129	REFRESCO DE MARACUYÁ JARRA X 1 LITRO T/LOCAL.....		16.00
1130	REFRESCO DE MARACUYÁ VASO CH. X 12 OZ. P/LLEVAR.....		3.50
1131	REFRESCO DE MARACUYÁ VASO GR. X 16 OZ. P/LLEVAR.....		4.50
1132	REFRESCO DE MARACUYA VASO GI. X 21 OZ. P/LLEVAR.....		8.00
1133	CREMOLADA VASO CHICO P/LLEVAR <i>(Mango, Lúcuma, Fresa, Guanábana, Maracuyá)</i> .....		3.50
1134	CREMOLADA VASO MEDIANO P/LEVAR <i>(Mango, Lúcuma, Fresa, Guanábana, Maracuyá)</i> .....		4.50
1135	CREMOLADA VASO GRANDE P/LLEVAR <i>(Mango, Lúcuma, Fresa, Guanábana, Maracuyá)</i> .....		8.00
1138	LIMONADA CLÁSICA <i>(JARRA X 1/2 LITRO)</i> .....		9.00
1139	LIMONADA CLÁSICA <i>(JARRÓN X 1 LITRO)</i> .....		16.00
1142	LIMONADA FROZEN <i>(VASO X 1/2 LITRO)</i> .....		9.00
1143	LIMONADA FROZEN <i>(JARRÓN X 1 LITRO)</i> .....		16.00

## VARIEDAD DE FRAPPÉS

### 1136 VARIEDAD DE FRAPPÉS DE FRUTAS

AGUAYMANTO .....	14.50
ARÁNDANO.....	14.50
DURAZNO .....	14.50
FRESA .....	14.50
GUANÁBANA .....	14.50
LÚCUMA .....	14.50
MANGO .....	14.50
MARACUYÁ .....	14.50
NARANJA.....	14.50
CAFÉ .....	14.50
MOKACCINO .....	14.50

### 1137 VARIEDAD DE FRAPPÉS DE TORTAS

TRES LECHE DE CAPUCCINO .....	16.50
TRES LECHE DE CHOCOLATE.....	16.50
TRES LECHE CLÁSICO .....	16.50
TRES LECHE DE FRESA .....	16.50
TRES LECHE DE LÚCUMA .....	16.50
TRES LECHE DE MARACUYÁ .....	16.50
CHEESECAKE DE FRESA .....	16.50
CHEESECAKE DE MARACUYÁ .....	16.50
CREMA VOLTEADA .....	16.50
SELVA NEGRA DURAZNO .....	16.50
SELVA NEGRA FRESA .....	16.50
SELVA NEGRA GUANÁBANA .....	16.50
SELVA NEGRA LÚCUMA .....	16.50
TORTA DE CHOCOLATE .....	16.50
TORTA MOKA .....	16.50
TORTA OREO .....	16.50
TORTA SACHER .....	16.50
TORTA SUBLIME .....	16.50



## GASEOSAS

2941	INCA KOLA NORMAL DESCARTABLE 600 ML.	3.50
2942	INCA KOLA NORMAL DESCARTABLE 1500 ML.	8.00
2947	INCA KOLA SIN AZUCAR 600 ML.	3.50
2900	COCA COLA NORMAL DESCARTABLE 600 ML.	3.50
2901	COCA COLA NORMAL DESCARTABLE 1500 ML.	8.00
2906	COCA COLA SIN AZUCAR 600 ML.	3.50
		
2926	SAN LUIS S/GAS 625 ML.	1.70
2931	SAN LUIS C/GAS 625 ML.	1.70

## JUGOS ESPECIALES

1100	JUGO ESPECIAL ( <i>Papaya, plátano, leche, huevo, miel, algarrobina</i> )	14.50
1101	JUGO SURTIDO ( <i>Papaya, melón, piña, fresa, beterraga, manzana</i> )	13.50
1102	JUGO ENERGÉTICO ( <i>Manzana, Zanahoria, Apio</i> )	14.00
1103	VITAMINAS ( <i>Naranja, Aguaymanto, Arándano</i> )	14.00
1104	VEGETARIANO ( <i>Fresa, Zanahoria, Apio, Beterraga, Manzana</i> )	12.50
1106	JUGO DE AGUAYMANTO JARRA X 500 ML.	14.50
1107	JUGO DE POMELO VASO GRANDE.	9.00
1108	JUGO DE NARANJA VASO GRANDE.	6.50
1109	JUGO DE MARACUYÁ VASO GRANDE.	6.50
1110	JUGO DE ARÁNDANO SOLO JARRA x 500 ML.	15.00
1111	JUGO LECHE + ARÁNDANO JARRA x 500 ML.	17.00
1112	FROZEN DE AGUAYMANTO VASO X 21 Oz.	14.90
1113	FROZEN DE ARÁNDANO VASO X 21 Oz.	14.90
1114	FROZEN DE DURAZNO VASO X 21 Oz.	14.90
1115	FROZEN DE FRESA VASO X 21 Oz.	14.90
1116	FROZEN DE LÚCUMA VASO X 21 Oz.	14.90
1117	FROZEN DE MANGO VASO X 21 Oz.	14.90
1118	FROZEN DE MARACUYÁ VASO X 21 Oz.	14.90
1121	ENSALADA DE FRUTAS GRANDE.	14.90





*Deliciosos y Refrescantes*  
**JUGOS**



## JUGOS CON 1 FRUTA

- 1090** JUGO CON 1 FRUTA **JARRA 500 ml** (*Papaya, Piña, Melón, Mango, Fresa, Guanábana, Lúcuma, Plátano, Kiwi, Manzana, Granadilla, Mandarina*) ..... **12.00**



## JUGO CON 2 FRUTAS

(ESCOGER SOLO 2 FRUTAS)

- 1091** JUGO CON 2 FRUTAS **JARRA 500 ml** (*Papaya, Piña, Melón, Mango, Fresa, Guanábana, Lúcuma, Plátano, Kiwi, Manzana, Granadilla, Mandarina*) ..... **13.00**

## JUGOS CON 3 FRUTAS

(ESCOGER SOLO 3 FRUTAS)

- 1092** JUGO CON 3 FRUTAS **JARRA 500 ml** (*Papaya, Piña, Melón, Mango, Fresa, Guanábana, Lúcuma, Plátano, Kiwi, Manzana, Granadilla, Mandarina, Uva*) ..... **14.00**



## JUGOS DE NARANJA + 1 FRUTA

- 1093** JUGO DE NARANJA + 1 FRUTA **JARRA 500 ml** (*Papaya, Piña, Melón, Mango, Fresa, Guanábana, Lúcumá, Plátano, Kiwi, Manzana, Granadilla, Mandarina, Uva*) ..... **12.50**

## JUGOS DE NARANJA + 2 FRUTAS

- 1094** JUGO DE NARANJA + 2 FRUTAS **JARRA 500 ml** (*Papaya, Piña, Melón, Mango, Fresa, Guanábana, Lúcumá, Plátano, Kiwi, Manzana, Granadilla, Mandarina, Uva*) ..... **13.50**

## JUGOS DE NARANJA + 3 FRUTAS

- 1095** JUGO DE NARANJA + 3 FRUTAS **JARRA 500 ml** (*Papaya, Piña, Melón, Mango, Fresa, Guanábana, Lúcumá, Plátano, Kiwi, Manzana, Granadilla, Mandarina, Uva*) ..... **14.00**

## JUGOS LECHE C/FRESA

- 1096** JUGO C/LECHE + FRESA (**JARRA 500 ml**) ..... **14.00**

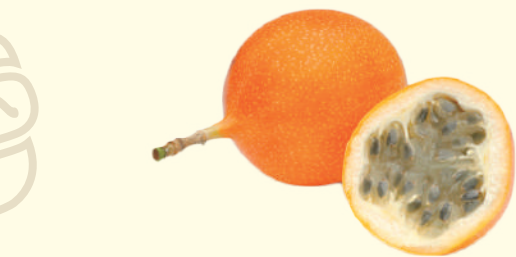

## JUGOS C/LECHE + 1 FRUTA

- 1097** JUGO C/LECHE + 1 FRUTA JARRA 500 ml (*Papaya, Piña, Melón, Mango, Guanábana, Lúcuma, Plátano, Kiwi, Manzana, Granadilla, Mandarina, Uva*) ..... 13.00

## JUGOS C/LECHE + 2 FRUTAS

- 1098** JUGO C/LECHE + 2 FRUTAS JARRA 500 ml (*Papaya, Piña, Melón, Mango, Guanábana, Lúcuma, Plátano, kiwi, Manzana, Granadilla, Mandarina, Uva*) ..... 14.00

## JUGOS C/LECHE + 3 FRUTAS

- 1099** JUGO C/LECHE + 3 FRUTAS JARRA 500 ml (*Papaya, Piña, Melón, Mango, Guanábana, Lúcuma, Plátano, kiwi, Manzana, Granadilla, Mandarina, Uva*) ..... 14.50





# Productos de Verano

## Helados

BANANA  
SPLIT  
+ 3 BOLAS  
S/9.80

CÓDIGO: 1748



BARQUILLO  
1 BOLA  
S/1.50

CÓDIGO: 1749



BARQUIMIEL  
1 BOLA  
S/2.00

CÓDIGO: 1750



BARQUIMIEL  
2 BOLAS  
S/3.00

CÓDIGO: 1751



CHEESECAKE  
+ 2 BOLAS  
S/12.00

CÓDIGO: 1752



CONAZO  
4 BOLAS  
S/6.00

CÓDIGO: 1753



**COPA  
3 BOLAS  
S/.5.00**



**CÓDIGO: 1754**

**ENSALADA  
DE FRUTAS  
+ 2 BOLAS  
S/.12.00**



**CÓDIGO: 1755**

**ENSALADA  
DE FRUTAS  
+ 3 BOLAS  
S/.13.00**



**CÓDIGO:1756**

**PORCION  
DE TORTA  
+ 2 BOLAS  
S/.12.00**



**CÓDIGO:1757**

**SUNDAE  
CHICO  
2 BOLAS  
S/.3.50**



**CÓDIGO: 1758**

**SUNDAE  
GRANDE  
3 BOLAS  
S/.5.00**



**CÓDIGO: 1759**

**TARTELETA  
3 BOLAS  
S/.5.00**



**CÓDIGO: 1760**

**ZAMBITO  
VARIOS  
SABORES  
S/.2.50**



**CÓDIGO: 1761**